



***Associazione
Amici
dei Parchi
e delle Riserve
Naturali***

www.parchibresciani.it

presenta

PARCHI IN.... FORMA

***Depliant e guide
dei Parchi
e delle
Riserve Naturali Bresciane***

Parco Archeologico Naturalistico Rocca di Manerba

www.riservaroccamanerba.com

*Via Rocca 20
25080 Manerba del Garda (Bs)
Cell: 0039 339 6137 247
mail:
museo@comune.manerbadelgarda.bs.it*



Centro Studi
e Ricerche
Serafino Zani

p18

Unione
Astrofili
Bresciani

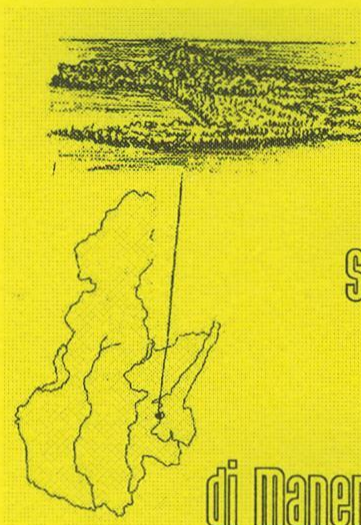

Parco locale
di interesse
sovraccomunale
della Rocca
di Manerba e del Sasso

Alla scoperta delle aree protette in collaborazione
con l'Associazione Amici dei Parchi e delle Riserve Naturali

INFO: Centro studi e ricerche Serafino Zani

Via Bosca 24, 25066 Lumezzane (Brescia) – tel. 030 872164 –
osservatorio@serafinozani.it www.astrofilibresciani.it

www.parchibresciani.it

Il parco

Parco Archeologico Naturalistico della Rocca di Manerba

MANERBA del Garda

La Rocca

ARCHEOLOGIA

Natura e storia

Lago di Garda



Comune di Manerba del Garda CD-ROM MAC/WIN
Pro Loco Italiano-Inglese-Tedesco

progetto e realizzazione

OLTRE Multimedia, Brescia

selezione delle immagini e testi

Angela Guglielmotti con la collaborazione di
Aldo Maifreni, Brunella Portulano,
Tino Massensini, Elena Mariani

progetto e computer grafica

Donatella Guglielmotti

disegni e ricostruzioni 3D

Aldo Maifreni

con la collaborazione di A. Bussotti e
F. Baronio
Università di Birmingham

fotografie

Comune di Manerba

Soprintendenza Archeologica della Lombardia,
concessione prot. 5421

Archivio di Stato di Venezia,
concessione n. 24, prot. 2805 V.12
su concessione del Ministero per i Beni
e le Attività Culturali

Aldo Maifreni
Mauro Pini R.G.S. n.1-795 del 8/11/2000

Luigi Del Pozzo

Emanuele Tonoli

musica ed editing del suono

Carlo Chiarotti

speakeraggi

Walter Bonino

sviluppo software

M.E.T.A.

© Copyright Comune di Manerba del Garda

Tutti i diritti riservati

Nessuna parte del CD potrà essere riprodotta in qualsiasi forma o attraverso qualsiasi mezzo di comunicazione, elettronico o meccanico, senza l'espressa autorizzazione dell'Ente proprietario.

Requisiti hardware minimi

Windows 16 Mb di RAM (32 Mb consigliata); CD-Rom a velocità quadrupla; scheda grafica super VGA (migliaia di colori); scheda audio sound blaster compatibile.
Macintosh 16 Mb di RAM (32 Mb consigliata); lettore CD-Rom a doppia velocità (4x consigliata); sistema 7.01 o superiore.

Avvio del programma

Windows Il programma è dotato della procedura autoplay e verrà avviato automaticamente con l'inserimento del CD. L'avvio potrà anche avvenire selezionando l'unità CD-Rom nelle "Risorse del computer" e in quella cliccando due volte "Manerba.exe".
Macintosh Inserire il CD-Rom nel computer e cliccare due volte l'icona del programma.

Consultazione del CD

Per consultare le diverse sezioni del CD basta selezionare una delle voci del menù di scelta.

La pulsantiera sempre presente alla base del monitor, permette di:

- uscire dal CD-ROM
- attivare o disattivare i commenti sonori
- fermare e riavviare la sequenza delle immagini

Natura, Storia, Prodotti tipici, Avvenimenti
20 minuti di consultazione;
oltre 80 immagini con la ricostruzione
degli antichi edifici posti sulla Rocca.

- **Manerba del Garda**
- **Natura e ambiente**
- **La Rocca**
 - Il parco naturale archeologico
 - Pre e protostoria
 - Età romana
 - Età medievale
- **Il Museo**
 - Il riparo Valtenesi
 - La Pieve
 - La Rocca
 - L'insediamento palafitticolo della baia del Gabbiano
- **Le Chiese**
- **Prodotti tipici e manifestazioni**
 - Vino
 - Olio
 - Tartufi e Pesci
 - Manifestazioni

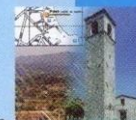
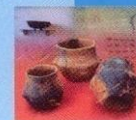
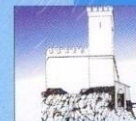

Il parco

Parco Archeologico Naturalistico della Rocca di Manerba

Parco Archeologico Naturalistico della Rocca di Manerba del Garda

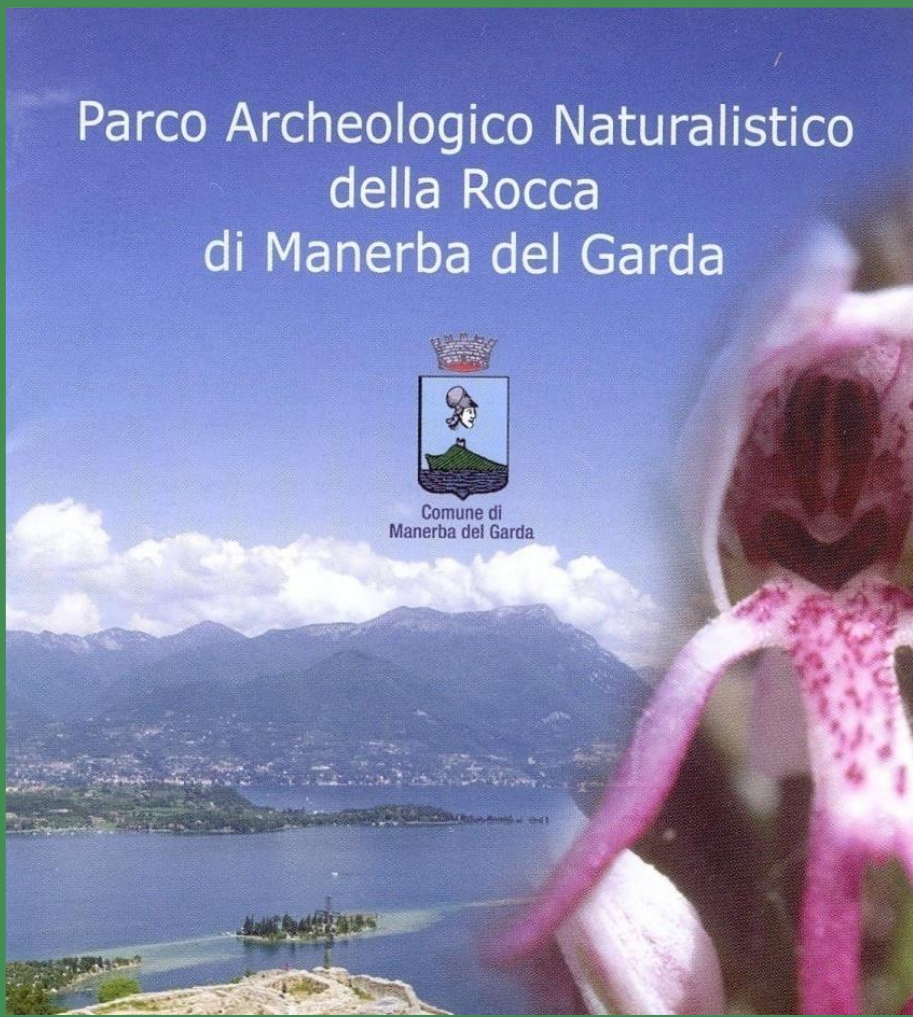

Nature and
Archaeological Park
of the Rocca in
Manerba del Garda

Archäologischer
Naturpark des
Rocca-Felsens von
Manerba del Garda



PARCO ARCHEOLOGICO
NATURALISTICO
Rocca di Manerba del Garda

Con il Patrocinio



Regione Lombardia

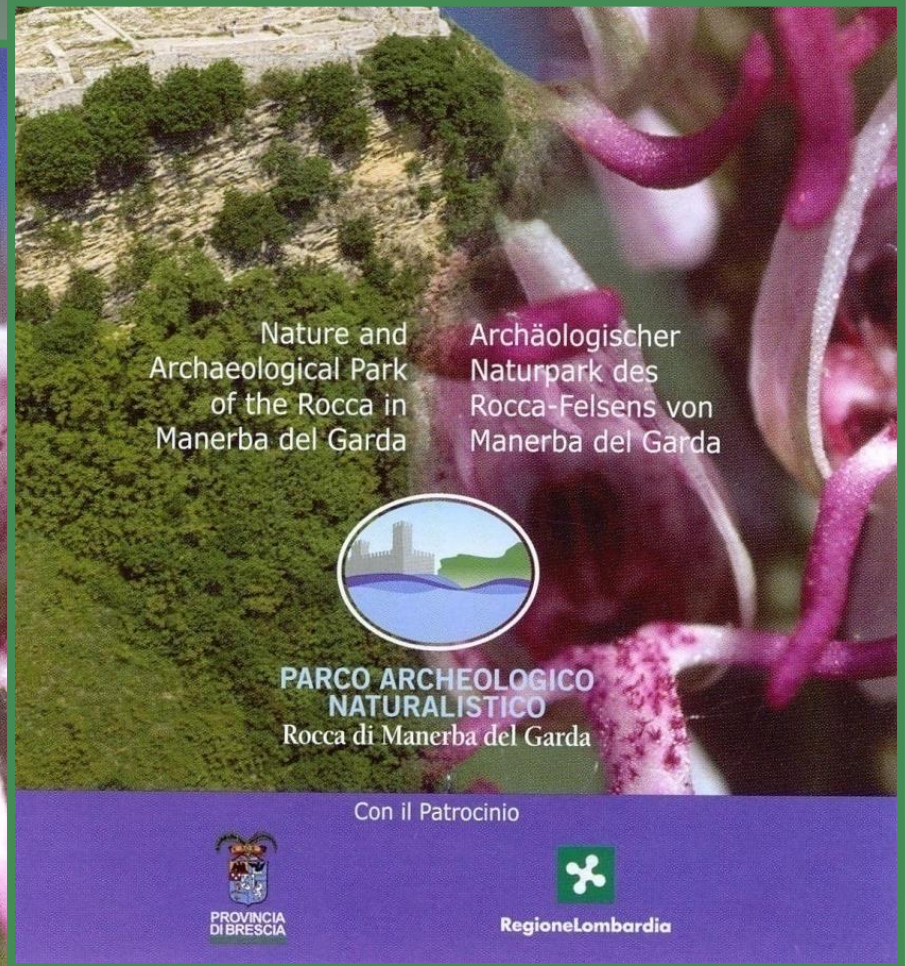

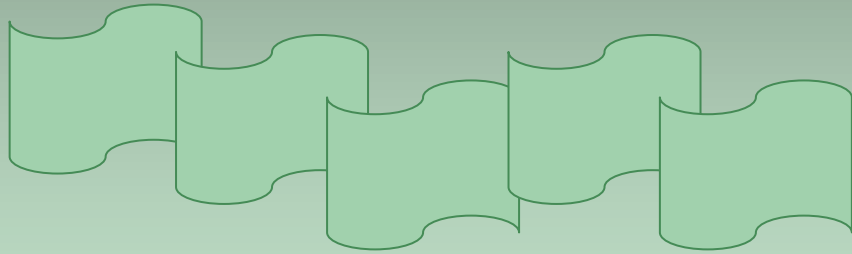



***PARCHI
delle STELLE***
***Iniziative di
astronomia nelle
aree protette
italiane***



www.parchidellestelle.it



Fine presentazione

Elaborazione grafica
Emma Bellini
www.tesorivicini.it

www.parchibresciani.it